PFMRADIO
La radio du Haut Bugey
WWW.PFMRADIO.NET 105.9

18 ème Edition British Car Show
Esplanade du Lac de Nantua

Dimanche 14 juin 2015

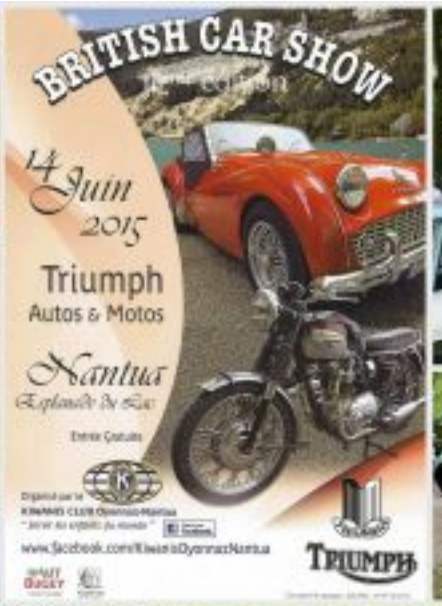

BRITISH CAR SHOW

KIWANIS CLUB OYONNAX-NANTUA

BP 110 - 01103 Oyonnax CEDEX - France

Les membres du **KIWANIS CLUB OYONNAX-NANTUA** sont heureux de vous inviter à venir partager un grand moment de

Convivialité et Générosité lors du :

12ème BRITISH CAR SHOW qui aura lieu le **14 juin 2015**

de 10h00 à 17h00 sur l'esplanade du lac de NANTUA (01) - France

où nous filmerons certains disque jouant sous les véhicules Anglais et en particulier

la marque TRIUMPH : Autos et Motos

Année après année le **BRITISH CAR SHOW de Nantua**, est devenu un rendez-vous incontournable pour les possesseurs d'anciens véhicules anglais de toute la région Rhône-Alpes, mais aussi de Franche-Comté, d'Auvergne, de toute la France, et des pays voisins, en particulier nos amis Suisses, sans oublier bien sur nos amis Anglais.

Il est rappelé que l'entrée est gratuite pour tous, et sans réservation. Cependant, nous préférons avoir connaissance des arrivées groupées pour améliorer l'organisation.

Contact club : 00 33 (0) 7 81 27 02 83 -

En venant avec une voiture anglaise vous pourrez l'exposer sur notre parc pour le plaisir des nombreux visiteurs et participer aux différents concours primés les meilleurs remarquables ; nous vous accueillerons avec tout notre enthousiasme et vous remettrons à l'arrivée notre affiche propre refait chaque "British Car Show", ainsi que le brochure technique rédigée par notre expert voiture.

En venant en visiteur, vous pourrez admirer un plateau exceptionnel de voitures mythiques. Chaque année ce site depuis dix huit ans, grâce à votre présence, le KIWANIS CLUB OYONNAX NANTUA réussit à mobiliser toute une région aux douloureux problèmes des maladies génétiques qui touchent des enfants ; dont la mucoviscidose, l'autisme et à l'insertion du Handicapé mental.

En 2014 le British Car Show a réuni de très nombreuses voitures autour de la marque Rolls. Plaque qui était très bien représentée avec la participation du **Rolls-Royce Enthusiasts' Club** Section Suisse Romande, mais également des marques Triumph, Jaguar, Morgan, MG, Aston-Martin, Austin, Lotus, Bentley, Rolls-Royce, etc.

Nous attendons avec les Rolls: Aja, Amé, Ilas, Maldéleas, Morrin, Royal Enfield, Triumph, Velocette, Wisons, etc.

D'autre part plus de 8'000 visiteurs auraient fait le déplacement. Le résultat de notre journée sera remis lors d'une réunion publique le 4 février 2015 et toujours au profit des enfants.

Plusieurs bars, buvettes seront à notre disposition ; pour déjeuner, vous disposerez d'un service à la table au **Restaurant "LE BOURNIR"** (11h00 18h00). Le nombre de repas sera par toujours limité de par nature, nous vous invitons à vous rapprocher du restaurant dès notre arrivée. Pour ce service, au centre de l'esplanade, sous un chapiteau vous trouverez à la **Brasserie "LE PETION"** sandwiches, boissons, et autre restauration rapide.

Pour soutenir la cause du KIWANIS et aider les enfants, réservez sur place vos achats et vos consommations auprès des **"poles jaunes"** marqués du **K**, et participez à notre grande tombola dotée de très beaux lots, en achetant des billets aux bénévoles qui vous les proposeront. Un tirage sera effectué toutes les heures.

Pour tous renseignement complémentaire Facebook :

https://www.facebook.com/KiwanisOyonnaxNantua

Retenez dès à présent la date du dimanche 14 juin 2015 sur votre agenda.
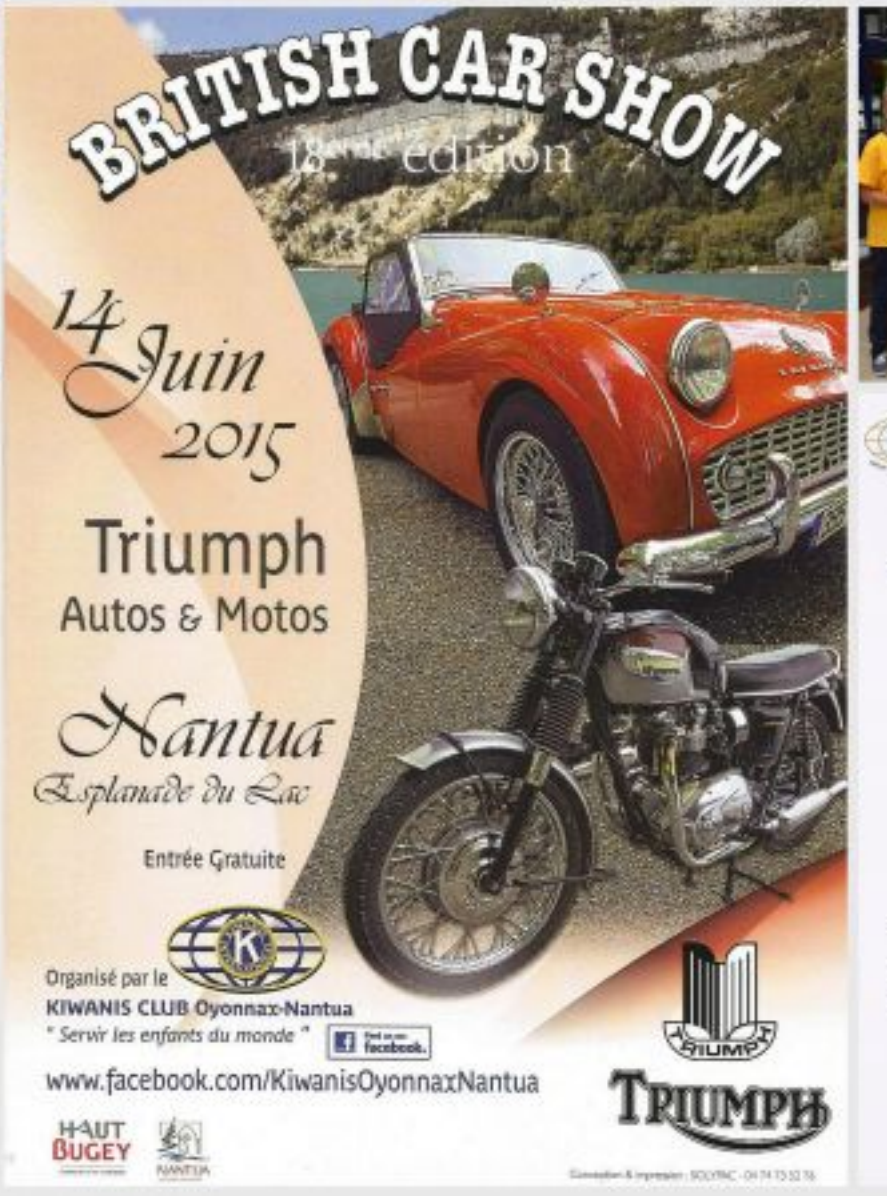
Contact : Tél. +33 7 81 27 02 83 - kiwanis.oyonnax@gmail.com